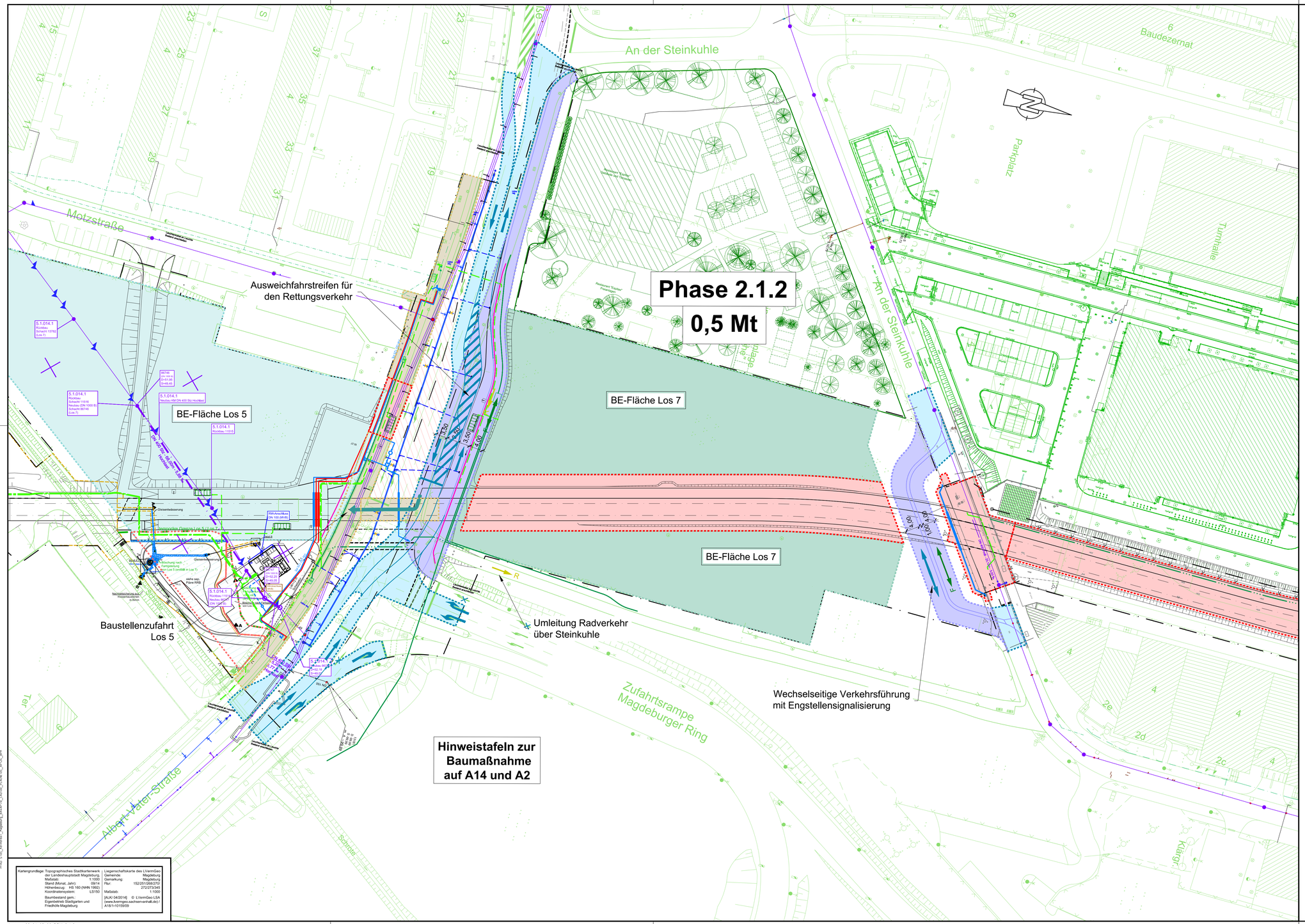

Legende

- tatsächliches Baufeld bzw. Graben
- Bewegungsfläche Baustelle
- Verkehrsfläche im Endzustand
- Verkehrsfläche IV
- prov. Verkehrsfläche
- IV Verkehrsbeziehungen
- Fußgängerführung
- Radfahrerführung

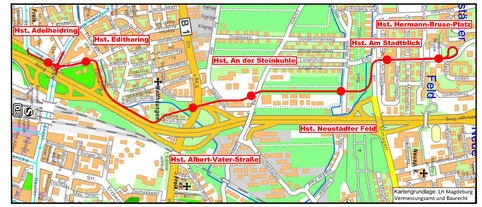

Ausführungsplanung

Index	Änderung	Datum	Name

Planer:

spiekermann

spiekermann ingenieurgesellschaft
Fritz-Vomfelde-Straße 20
40547 Düsseldorf
Telefon +49 (0) 211 [illegible]

	Datum	Zeichen
bearbeitet	08/23	Jaskulski
gezeichnet	08/23	Schlüter
geprüft		
Projekt-Nr.	KB1607	

Vorhabenträger / Bauherr:

MVB MAGDEBURGER VERKEHRSBETRIEBE GmbH & Co. KG

Unterlage: 8.1.7.6

	Datum	Zeichen
gesehen		

2. Nord - Süd Verbindung der Straßenbahn in Magdeburg
BA 4 - Damaschkeplatz bis Hermann-Bruse-Platz

Alb.-Vater-Str. - südl. Lorenzweg

Maßstab 1:500

Plandarstellung: Bauphasenplan 1
Bauphase 2.1.2

Stand: 20.05.2025

Vom Bauherrn zur Ausführung freigegeben

Nur zur Kalkulation

Kartengrundlage: Topographisches Stadtkartenwerk der Landeshauptstadt Magdeburg
Maßstab: 1:1000
Stand (Monat, Jahr): 09/14
Höhenbezug: HS 160 (NHN 1992)
Koordinatensystem: LS150
Baumbestand gem.: Eigenbetrieb Stadtgarten und Friedhöfe Magdeburg

Liegenschaftskarte des LVermGeo
Gemeinde: Magdeburg
Gemarkung: Magdeburg
Flur: 152/251/268/270/272/273/345
Maßstab: 1:1000
[ALK/ 04/2014] © LVermGeo LSA (www.lvermgeo.sachsen-anhalt.de) / A18/1-10159/09

Layout: 08_01_07_06_BPH_2-1-2