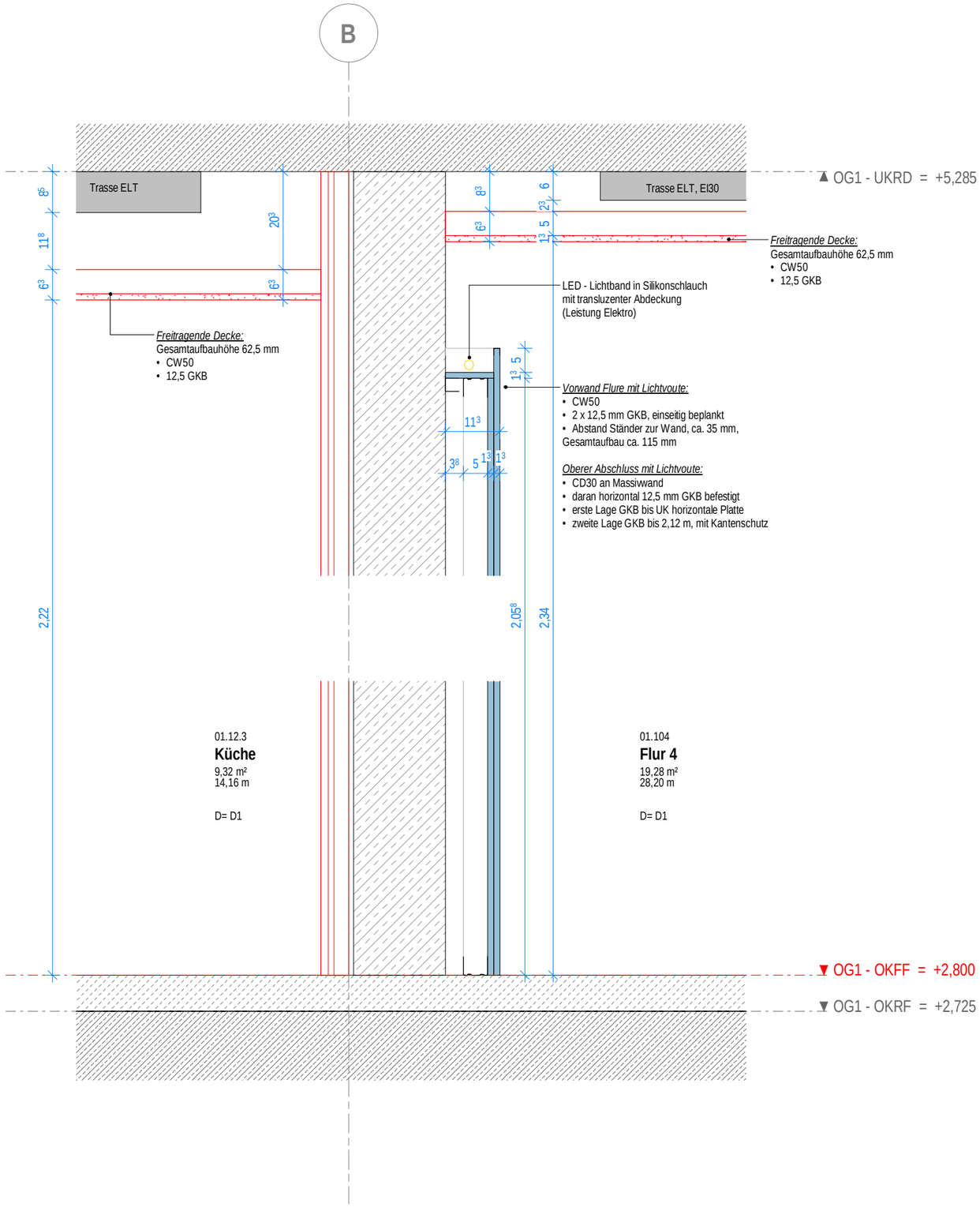

Übersichtsplan

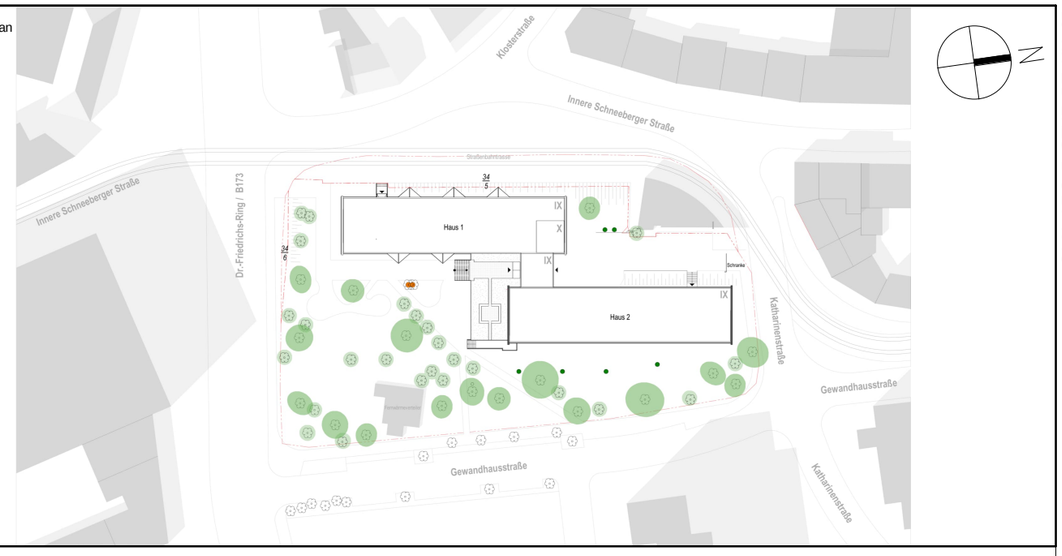

Alle Maßangaben auf den Plänen sind vor Beginn der jeweiligen Arbeiten am Bau zu prüfen.
Bei Nichtübereinstimmung mit den tatsächlichen Gegebenheiten ist die Bauleitung unverzüglich zu informieren.
Dies gilt auch bei Widersprüchen in den Planungsunterlagen und/oder erkennbaren Planungsfehlern.
Planungsänderungen bleiben vorbehalten.
Für den Einbau von Bauteilen gelten, neben den allgemein anerkannten Regeln der Technik, die Einbau- und Montagevorschriften des Herstellers.
Diese Planungsunterlagen gelten nur in Verbindung mit den Ausführungszeichnungen der Fachplaner.

Index	Datum	Änderung	Bearbeiter

Freigabe Fachplaner		Freigabe Entwurfsverfasser		Freigabe Bauherr		Registratur-Nr. AG
Datum	Unterschrift	Datum	Unterschrift	Datum	Unterschrift	

Zur Ausführung dürfen nur vollständig freigegebene Pläne verwendet werden!

Bauherr (AG)
Studentenwerk Chemnitz-Zwickau, AöR
Thüringer Weg 3
09126 Chemnitz

Vorhaben
Modernisierung Studentenwohnheim - Haus 1
Innere Schneeberger Straße 23
08056 Zwickau

Planbezeichnung
Ausführungsplanung Neubau
Detail - Vorsatzschale Flur

Entwurfsverfasser
S&P GRUPPE
S&P Sahlmann Planungsgesellschaft
für Bauwesen mbH Zwickau
Äußere Schneeberger Str. 152
08056 Zwickau
zwickau@sup-sahlmann.com
Tel +49 375/81890-0
Fax +49 375/81890-12

Fachplaner

Auftrag-Nr. AG
Auftrag-Nr. Entwurfsverfasser: Z240102
Auftrag-Nr. Fachplaner
Ersteller: Lorenz
Bearbeiter: Bergmann
Projektleiter: Leistner
HOAI-Leistungsbild/-phase: LPH 5
Erstelldatum: 14.04.2025
Maßstab: 1:20
Blattgröße: 420 x 297
Einheiten: m, cm
Index

Plan-Nr.: 21.N_ARC_5_STUZ_DT_XX_05

21.N_ARC_5_STUZ_DT_XX_05

VORABZUG
14.04.2025 10:43:19

Wir weisen darauf hin, dass sämtliche Pläne, Zeichnungen etc., die für dieses Bauvorhaben von uns gefertigt wurden, geistiges Eigentum der S&P Sahlmann Planungsgesellschaft für Bauwesen mbH sind und ohne vorherige Genehmigung weder veröffentlicht, vervielfältigt, geändert noch für einen anderen als den in diesem Vertrag vereinbarten Zweck genutzt werden dürfen. Die Verwendung dieser Unterlagen für ein anderes Bauvorhaben bedarf ebenfalls einer schriftlichen Genehmigung.