

R 4590732,419  
H 5652933,665

R 4591224,557  
H 5653728,665

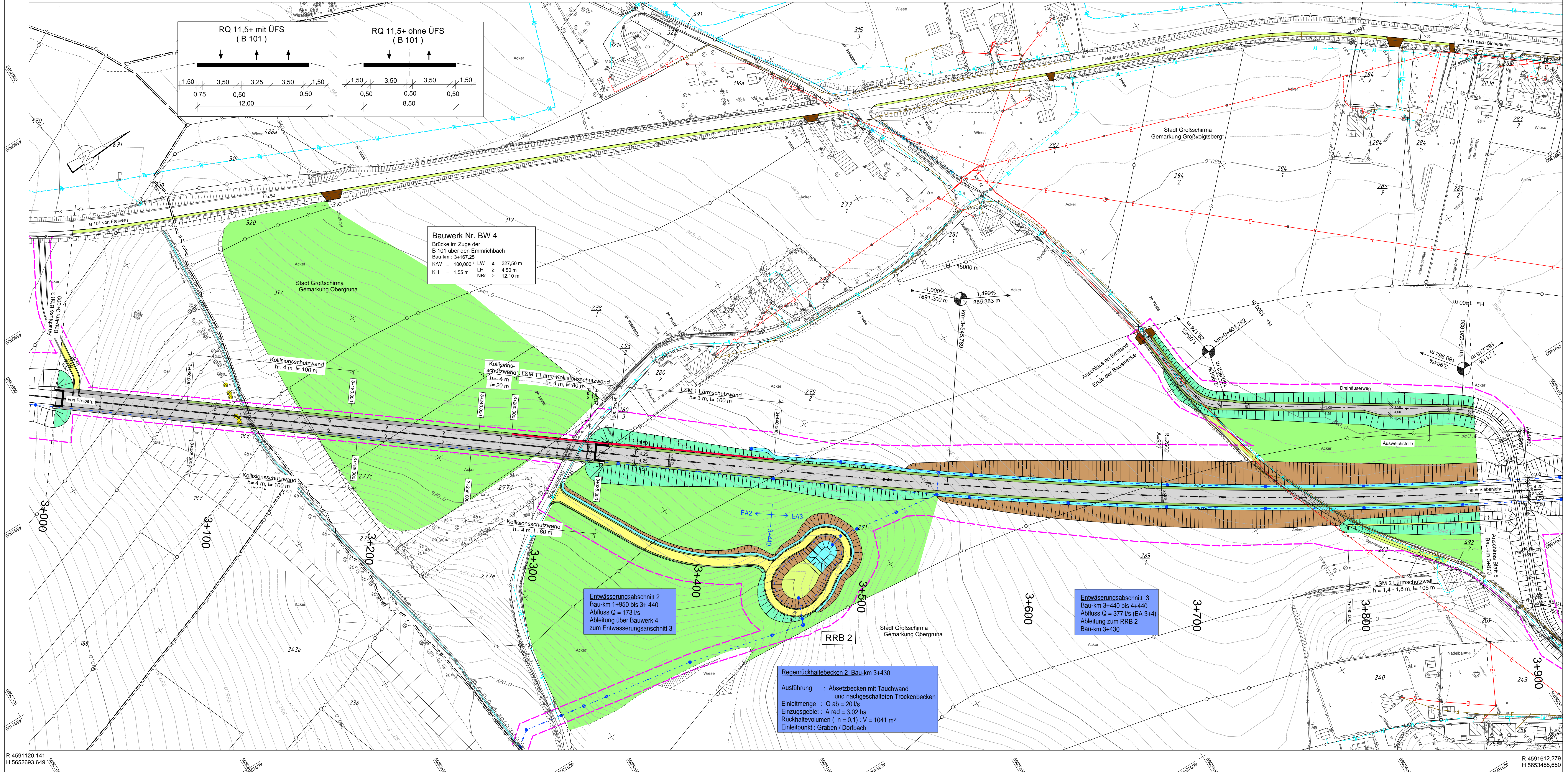

R 4591120,141  
H 5652693,649

R 4591612,279  
H 5655488,650

**Zeichenerklärung**

**Planung**

- Einschnittsboschung
- Mulde mit Fließrichtung
- Gehweg mit Zufahrt
- Fahrbahn
- Bankett
- Dammboschung
- Grünfläche
- Wirtschaftsweg (ungebunden)
- Raubetmulde
- Bauwerk
- Abbruch
- Baumfällung
- Nieigungsboschungspunkt mit Angabe von Ausrichtung, Längsneigung und Abstand zum nächsten Neigungsbruchpunkt
- 2,5 % Fahrbahnquerneigung
- Gradientenbruchpunkt/-teilpunkt

**Sonstiges**

- Baufeldgrenze
- Annäherungsschiffeld
- Anfahrtschiffeld
- Rückbaufäche
- Anpassung an Beiband
- Trassennahe landschaftspflegerische Maßnahmen
- Bushaltestelle

**Verwaltung**

- Flurstücksgrenze
- Gemarkungsgrenze
- Immissionsschutz**
- Lärmschutzwand
- Kollisionschutzwand
- Lärmschutzwall
- LSM = Lärmschutzmaßnahme
- Versorgungseinrichtung**
- vorhanden
- Gasleitung
- Trinkwasserleitung
- Energieleitung
- Telekomleitung
- Antennenkabel
- Abwasserleitung
- Bachverrohrung
- Entwässerung**
- Planung
- Entwässerungsleitung mit Muldenablaufschacht
- Durchlass

1 2 3 4 5 6 7 8

|            |              |  |
|------------|--------------|--|
| Anlage     | 30           | Grundplan - Kataster mit Grundriss               |
| Blatt-Nr.  | 7            |  |
| Reg.-Nr.   | 24-L564-05/2 | Kreis : Landkreis Freiberg                       |
| Logsystem  | RD/83 QK-3   | Gemarkung : Großschirma Groß- und Kleinvoigtberg |
| Höhenystem | DHNN 92      | Straße : B 101                                   |
| bezeichnet |              | Station d.SDB : von : NK 5045 043 Stat. 1529     |
| gezeichnet |              | bis : NK 5045 046 Stat. 3707                     |
| geprüft    |              |  |

|   |  |   |   |
|---|--|---|---|
| Freistaat Sachsen<br>Landesamt für Straßenbau und Verkehr<br>Niederlassung Zschopau |  | Datum<br>22.04.2013<br>bearbeitet<br>gez. Trommer | Name<br>22.04.2013<br>geprüft<br>gez. Geu |
|---|--|---|---|

## Vorentwurf

|   |  |
|---|--|
| Freistaat Sachsen<br>Landesamt für Straßenbau und Verkehr<br>Niederlassung Zschopau<br>Straße: B 101 NK 5045 043 Stat. 1.529 bis NK 5045 046 Stat. 3.707<br>PROJIS-Nr.: 1101066 | Unterlage / Blatt-Nr.: 5 / 04<br><b>Lageplan</b><br>Maßstab 1:1000 |
|---|--|

## B 101 Ausbau südlich Siebenlehn

|  |                                 |
|--|---------------------------------|
| LASuV NL Zschopau, Sitz Chemnitz<br>aufgestellt und geprüft :<br>Chemnitz, den | Strizke<br>Niederlassungsleiter |
|--|---------------------------------|