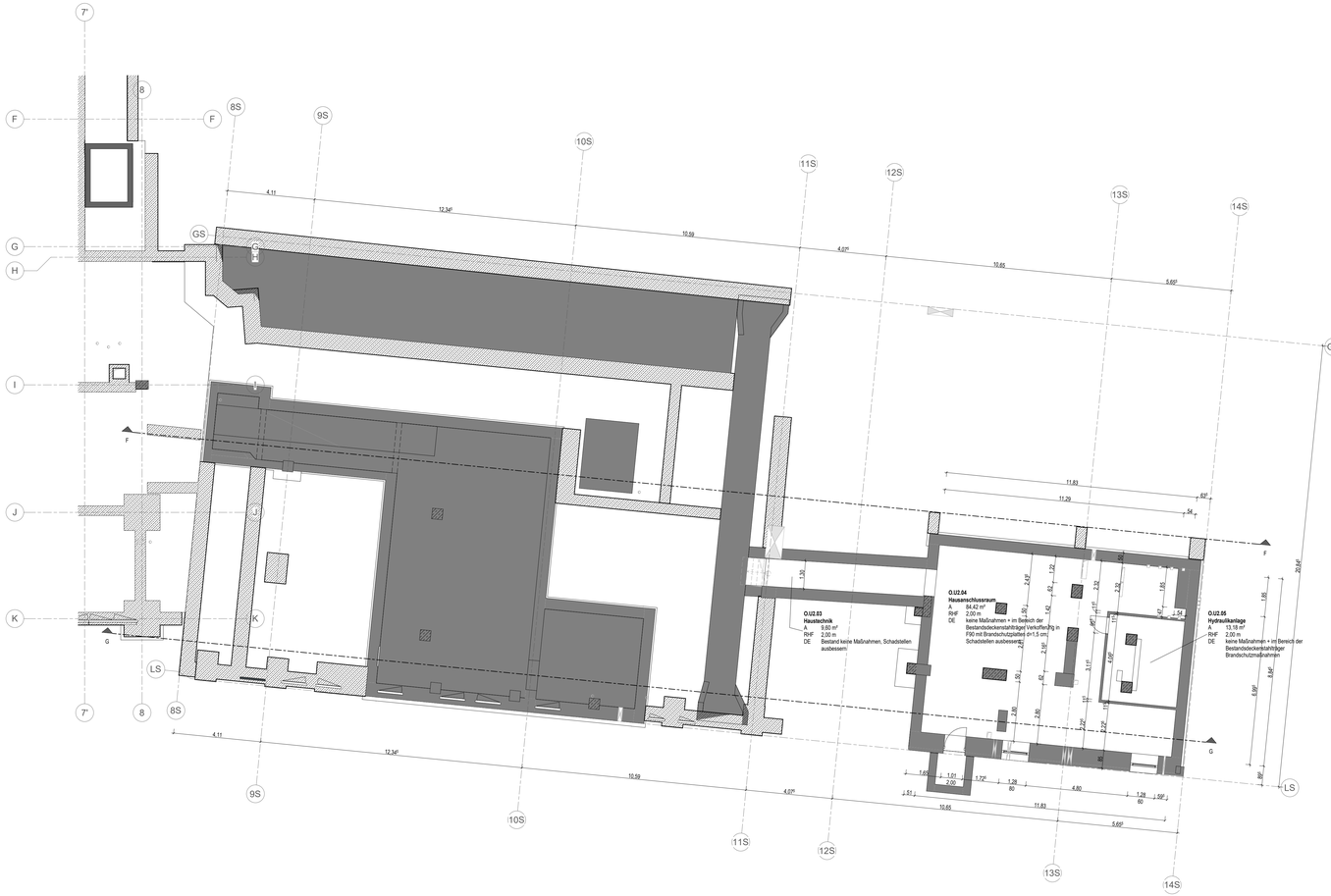

LEGENDE:

DE_01- Stahlbeton / Fertigteile usw.
Farbe: Anstrich Dispersionsfarbe Reinweiß RAL 9010, NAK 3

DE_02- Stahlbeton, verspachtelt
Farbe: Anstrich Dispersionsfarbe Reinweiß RAL 9010, NAK 3

DE_03- Stahlbeton oder Ziegelein/hangdecke, Kalk-Zementputz Q2 verputzt
Farbe: Anstrich Dispersionsfarbe Reinweiß RAL 9010, NAK 3

DE_04- Stahlbeton oder Ziegelein/hangdecke, Kalk-Zementputz Q3 verputzt
Farbe: Anstrich Dispersionsfarbe Reinweiß RAL 9010, NAK 3

DE_05- Stahlbeton oder Ziegelein/hangdecke, Gipsputz Q3 verputzt
Farbe: Anstrich Dispersionsfarbe Reinweiß RAL 9010, NAK 3

DE_06- Stahlbeton oder Ziegelein/hangdecke, Gipsputz Q2 verputzt
Farbe: Anstrich Dispersionsfarbe Reinweiß RAL 9010, NAK 3

DE_10- 10mm Akustik-Putzsystem Fabrikat: z.B. DEKOZELL Flexopanel o.gleichwertig.
(LK Bibliothek-Empore incl. Unterzüge)

DE_11- Akustik-Putz-System, abgehängte zweilagige GKB mit aufgeklebtem 50mm Akustikboard System (Absorptionsgrad alpha bis 1.00 , Schlußbeschichtung Akustikputz, Farbe nach Farbkonzept (LK Großer Saal-Empore)

DE_12- Akustik-Putz-System, als Deckenspiegel, direkt an Rohdecke oder GK-Platte verklebt, mit ca. 5cm Mineralfaserträgerplatte und Akustikputz-Deckbeschichtung fein verrieben (Treppenhaus 1), mit umlaufendem Putz- Abschlußprofil, Farbe: Anstrich Farbton nach Farbkonzept, z.B. DEKOZELL Flexopanel o.gleichwertig

DE_13- bestehende Rabitz-Decke
Farbe: Anstrich nach Farbkonzept / Bemusterung (Großer Saal)

DE_14- Akustikdeckenplatte, d=4cm, geklebt, alpha=1.00 /Anstich RAL 9010

DE_20- Gipskarton-Unterhangdecke, einlagig beplankt, glatt, gespachtelt in Q3
Farbe: Anstrich Dispersionsfarbe Reinweiß RAL 9010, NAK 3
Qualität: fugenlose Optik, ohne Schallschutzanforderungen

DE_21- wie DE30, jedoch nassraumgeeignet
Farbe: Anstrich Dispersionsfarbe Reinweiß RAL 9010
Qualität: ohne Schallschutzanforderungen, Nallabrieblasse 3 (NAK 3)

DE_30- Gipskarton-Akustik-Unterhangdecke, ow4 0.70 , mit Abhängung, einlagig beplankt, gelocht mit freiem Lochflächenanteil ≥15%, mit glatten Randfries, gespachtelt in Q3, mit Akustikvlies weiß und mind. 3cm Mineralfaserauflage
Farbe: Anstrich Dispersionsfarbe Reinweiß RAL 9010, NAK 3
Qualität: fugenlose Optik, gelocht / geschlitzt
Fabrikat: z.B. Knauf Cleaneo Akustik-Platten mit verwetzter Rundochung 8/12/66R mit 18,8% Lochanteil, mit Akustikvlies und 40mm Trennwand-Dämmplatte TP115, mit Grund-/Tragprofil und Nonius-oder Direktabhängern, D127 o.gleichwertig

DE_31- Gipskarton-Akustik-Unterhangdecke, ow4 0.70 , mit Abhängung, einlagig beplankt, gelocht-Quadrat mit freiem Lochflächenanteil ≥15%, mit glattem Randfries, gespachtelt in Q3, mit Akustikvlies weiß und mind. 3cm Mineralfaserauflage
Farbe: Anstrich Dispersionsfarbe Reinweiß RAL 9010, NAK 3
Qualität: fugenlose Optik, gerade Quadratlochung ≥15% (19,8%) Lochanteil (8/18Qmm), ow4 0.75
Fabrikat: z.B. Knauf Cleaneo Akustik-Platten mit Quadratlochung 8/18Q mit 19,8% Lochanteil, mit Akustikvlies und 40mm Trennwand-Dämmplatte TP115, mit Grund-/Tragprofil und Nonius-oder Direktabhängern, D127 o.gleichwertig

DE_32- Gipskarton-Akustik-Plattendecke mit Akustikputz, Trägerplatte gelocht, mit Akustikputz weiß, mit Akustikvlies weiß und mind. 3cm Mineralfaserauflage
Qualität: fugenlose Optik, gerade Quadratlochung ≥15% (19,8%) Lochanteil (8/18Qmm), ow4 0.75 , Wandanschluss mit Schattenfuge
Fabrikat: z.B. Knauf Cleaneo Akustik Plattendecke UFF mit ca.5mm Akustikputz Korngröße bis 0.5mm, mit Akustikvlies und 40mm Trennwand-Dämmplatte TP115, mit Grund-/Tragprofil (doppelter Profilroat) und Nonius-oder Direktabhängern, D126G o.gleichwertig
als alleinige Plattendecke oder Decke unter F30-Decke (Foyer Oeffilgel)

DE_33- Gipskarton-Akustik-Brandschutzdecke F30 von unten, mit Akustikputz mit zweilagiger 12.5mm Feuerschutzplatte in der oberen Ebene,
Qualität: fugenlose Optik, Wandanschluss mit Schattenfuge
Farbe: Anstrich Dispersionsfarbe nach Farbkonzept, NAK 3
Fabrikat: z.B. Knauf Plattendecke D112 mit Metallunterkonstruktion, Nonius-Abhängern und 5cm Mineu-Auflage >1000°C o.gleichwertig

DE_34- Decke- unter Decke (Bühnendecke)
Oberer Decke: Brandschutzdecke, F90 von unten, zweilagig beplankt mit 2x20mm Massivhauplatten, Abhängung an gewölbter Hohldeckendecke
Untere Decke: Gipskarton-Akustik- Decke mit vollflächiger 30 mm Mineralwolle Dt oder WTR hinterlegt, mit einlagiger Akustikplatte beplankt, gelocht-Quadrat mit freiem Lochflächenanteil ≥15%, mit Akustikvlies schwarz
Farbe: Anstrich Dispersionsfarbe Tiefschwarz RAL 9005, NAK 3
Qualität: fugenlose Optik, gerade Quadratlochung ≥15% (19,8%) Lochanteil (8/18Qmm), ow4 0.75 , Abstand unterer Decke zu obere mind. 15cm
Fabrikat: z.B. Knauf Plattendecke D112 mit Metallunterkonstruktion, Nonius-Abhängern/dogeln und D127 mit 30mm Mineu-Auflage o.gleichwertig

DE_40- Rasterhygienedecke F30, Systemmaß 600x600mm, sichtbares Tragsystem mit erhöhtem Korrosionsschutz aus beschichteten Profilen, Farbe weiß, mit Eingelegten quadratischen glatten Mineralplatte, vlieskaschiert, ow=0.15, Feuchtigkeitsbeständigkeit 95% RH , Einbauort: Caterringküche
Fabrikat: z.B. OWAconstruct System S3e mit OWAcoustic Sanitas Q2 | Schlicht o.gleichwertig

DE_42- Akustik- Rasterdecke aus Mineralplatten, Systemmaß 600x600mm, sichtbares Tragsystem aus beschichteten Profilen, Farbe weiß, mit
eingelegter rechteckiger Kassetten-Füllung , mit Abhängung,
Fabrikat: z.B. OWA cloudlk, Mineralplatte Steinbild ow0.7, oberflächenfertig weiß, BSK A2, ... o.gleichwertig

DE_50- abgehängte lineare Metall-Paneeldecke Breite ca.10cm mit offenen Fugen, Oberfläche entsprechäckert, Farbe verkehrsweiß RAL 9016
Fabrikat: HunterDouglas, System B4R , o.gleichwertig

DE_60- vorhandene Unterhangdecke aus Holzwerkstoffen im Kleinen Saal mit 40mm Wärmedämmauflage 36kw, verschweiß(versehen,gem. Raumakustik-Konzept

DE_61- vorhandene Unterhangdecke aus Holzwerkstoffen im Biblio-Empfang und Lesesaal aufarbeiten

-Ak Zulage: Abhängung mit Direktschwingern (Akustik)
-W6 Zulage: 6cm Mineralwollauflage
-S Farbton RAL 9005 tiefschwarz
-G Farbton RAL 7016 anthrazitgrau statt RAL 9010
-DM Farbe gem. Farbkonzept Denkmalschutz

Planfreigabe
Bestätigung der Fachplaner:
Mit der Einreichung dieses Planes zur Planprüfung bestätigt der AN (Fachplaner), dass der Planinhalt seines Gewerkes soweit den Anforderungen der Baugenehmigung, inkl. aller Ergänzungs- und Änderungsbescheidungen, als auch den anerkannten Regeln der Technik und Anforderungen aus den jeweiligen Mietverträgen einschließlich ggf. abweichender Nutzungsvereinbarungen entspricht und eine Gewerke übergreifende Koordination mit weiteren Fachplanungen umgesetzt wurde.

Plan zurückgewiesen	Plan zur Ausführung freigegeben (mitbauwirksame Inhalte)	Plan zur Ausführung freigeben	Datum	Stempel/Unterschrift

Index	Datum	Änderung	gezeichnet	geprüft
03	29.07.25	Aktualisierung Legende		
02	11.07.25	Einarbeitung Prüfanmerkungen IPB		
01	19.06.25	Prüfanmerkungen eingearbeitet		

Projektnummer	Ph.	Ersteller	Planart	Verortung	Planart	Plannummer	Planer-Index	Index	Status
5647_03	_5	_ARC	_DS	_U2	_-	_240	_-	_03	_F

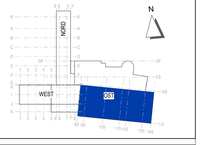

± 0,00 = OKFFB EG = 288,75 m üDHHN

Projekt
Kommunal- und Kulturzentrum Bischofswerda
Platz des Volkes 1

Bauherr
Bischofswerda
Schlaubock Oberlausitz LSURI
Stadtverwaltung Bischofswerda
Altmarkt 1
01877 Bischofswerda
Fon: +49 3594 786-0

Architektur | Projektsteuerung
Freianlagen | Tragwerksplanung
Heizung, Lüftung, Sanitär | Elektrotechnik
Bauphysik | Brandschutz

ANLAGE ZUM LV

Planinhalt
Decken Übersichtsplan
Grundriss U2

Datum	14.10.2024
Maßstab	1:100
Blattformat	0,594 x 1,189
Datei	5647_03_5_ARC_DS_U2_-_240_-_03_F

Phase: Ausführungsplanung LP5
Fachbereich: Architektur
Projektleiter
Unterschrift Bauherr
Unterschrift Bauvorlageberechtigter / Projektleiter
bearbeitet
gezeichnet
geprüft

Weitergabe sowie Vervielfältigung dieses Dokuments, Verwertung und Mitteilung seines Inhalts sind verboten, soweit nicht ausdrücklich gestattet. Zuwiderhandlungen verpflichten zu Schadenersatz. Alle Rechte für den Fall der Patent-, Gebrauchsmuster- oder Geschmacksmustereintragung vorbehalten.