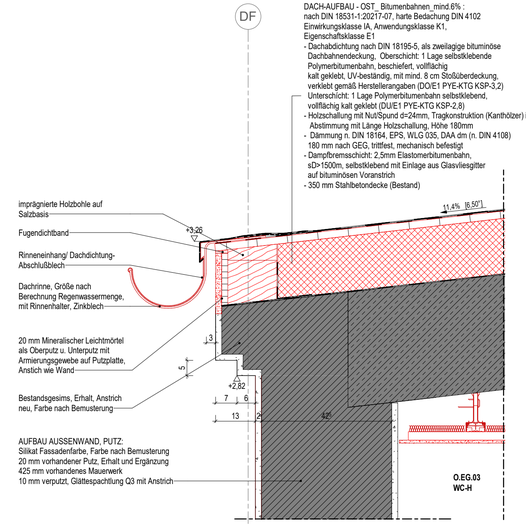

Flachdach Beton, Ostflügel - Bereich Garderobe + WC
M 1 : 10

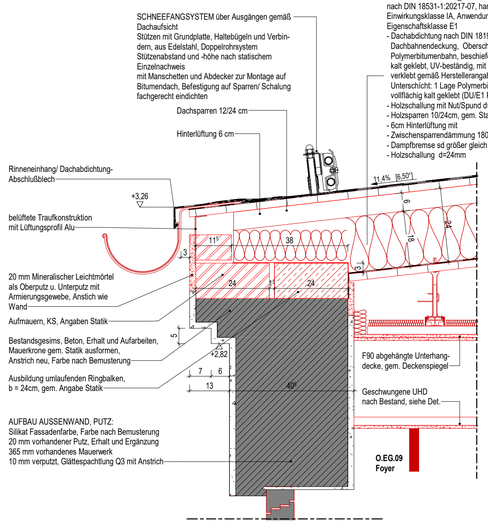

Flachdach Sparren, Ostflügel - Foyer
M 1 : 10

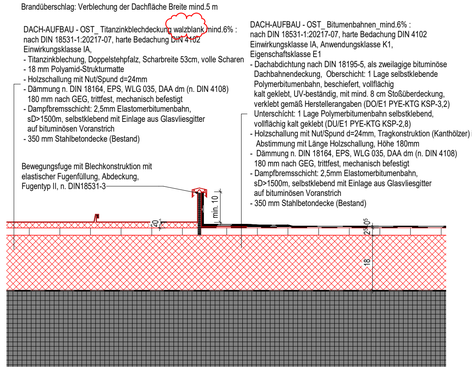

Flachdach Sparren - Ostflügel - Eingang Foyer mit Vordach
M 1 : 10

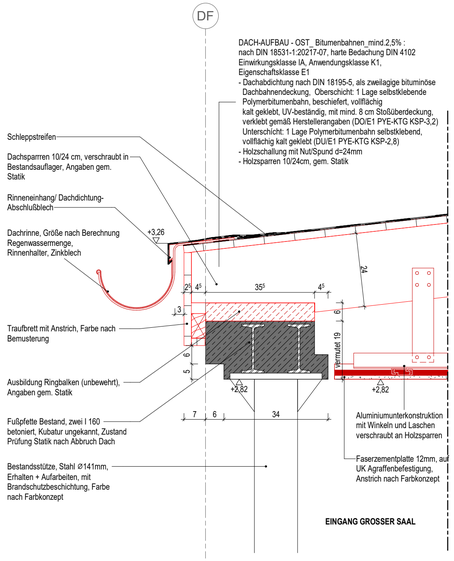

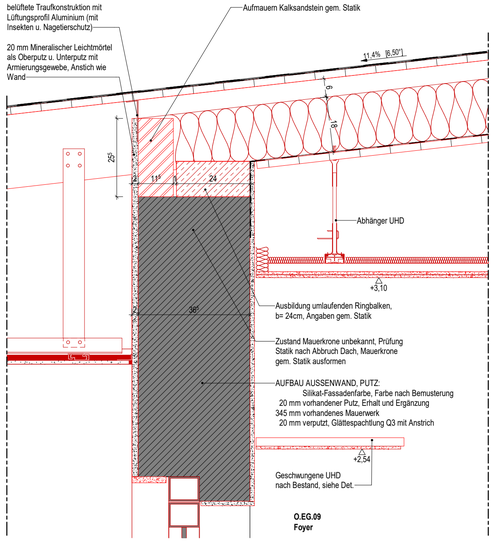

Flachdach Sparren - Ostflügel - Eingang Foyer mit Vordach und Wandanschluss
M 1 : 10

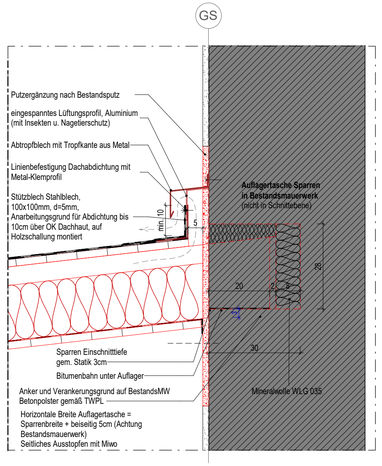

Flachdach Sparren - Ostflügel - Eingang Foyer mit Vordach
M 1 : 10

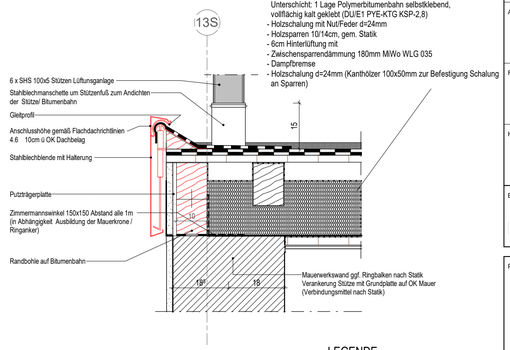

Ortgang über Eingang Caterer
M 1 : 10

LEGENDE

- Bestand
- Neubau
- ±0.00 / ±0.00 — Fertighöhenkote Schnitt / GR
- -1.00 / -1.00 — Rohbauhöhenkote Schnitt / GR

Planfreigabe

Bestätigung der Fachplaner:
Mit der Einreichung dieses Planes zur Planprüfung bestätigt der AN (Fachplaner), dass der Planinhalt seines Gewerkes sowohl den Anforderungen der Baugenehmigung, inkl. aller Ergänzungs- und Änderungsbescheinigungen, als auch den anerkannten Regeln der Technik und Anforderungen aus den jeweiligen Mietvertragen einschließlich ggf. abweichender Nachtragsvereinbarungen entspricht und eine Gewerke übergreifende Koordination mit weiteren Fachplanungen umgesetzt wurde.

Plan zurückgewiesen	Plan zur Ausführung freigegeben (rohbaurelevante Inhalte)	Plan zur Ausführung freigeben	Datum	Stempel/Unterschrift

Index	Datum	Änderung	gezeichnet	geprüft
02	03.04.25	Einarbeitung Prüfbemerkung IPB		
01	27.02.25	Legende ergänzt		

Projektnummer	Ph.	Ersteller	Planart	Verortung	Gebäudeteil	Plannummer	Planausschnitt	Index	Status
5647_03	_5	_ARC	_DE	_DA	_O	_417	_-	_02	_F

± 0,00 = OKFFB EG = 288,75 m üDHHN

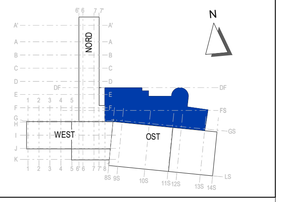

Projekt
Kommunal- und Kulturzentrum Bischofswerda
Platz des Volkes 1

Bauherr
Bischofswerda
Schiebock. Oberlausitz. Läuft.
Stadtverwaltung Bischofswerda
Altmarkt 1
01877 Bischofswerda
Fon: +49 3594 786-0

Architektur | Projektsteuerer
Freianlagen | Tragwerksplanung
Heizung, Lüftung, Sanitär | Elektrotechnik
Bauphysik | Brandschutz

ANLAGE ZUM LV

Planinhalt
DETAILS DACH -O
Detail Flachdach, Traufe, Ostflügel Foyer

Datum	01.02.2025
Maßstab	1 : 10
Blattformat	0,420 x 0,841
Datei	5647_03_ 5_ ARC_ DE_ DA_ O_ 417_ -_ 02_ F

Phase	Fachbereich	
Ausführungsplanung LP5	Architektur	Projektleiter
Unterschrift Bauherr	Unterschrift Bauvorlageberechtigter / Projektleiter	bearbeitet
		gezeichnet
		geprüft

Weitergabe sowie Vervielfältigung dieses Dokuments, Verwertung und Mitteilung seines Inhalts sind verboten, soweit nicht ausdrücklich gestattet. Zuwiderhandlungen verpflichten zu Schadenersatz.
Alle Rechte für den Fall der Patent-, Gebrauchsmuster- oder Geschmacksmustereintragung vorbehalten.