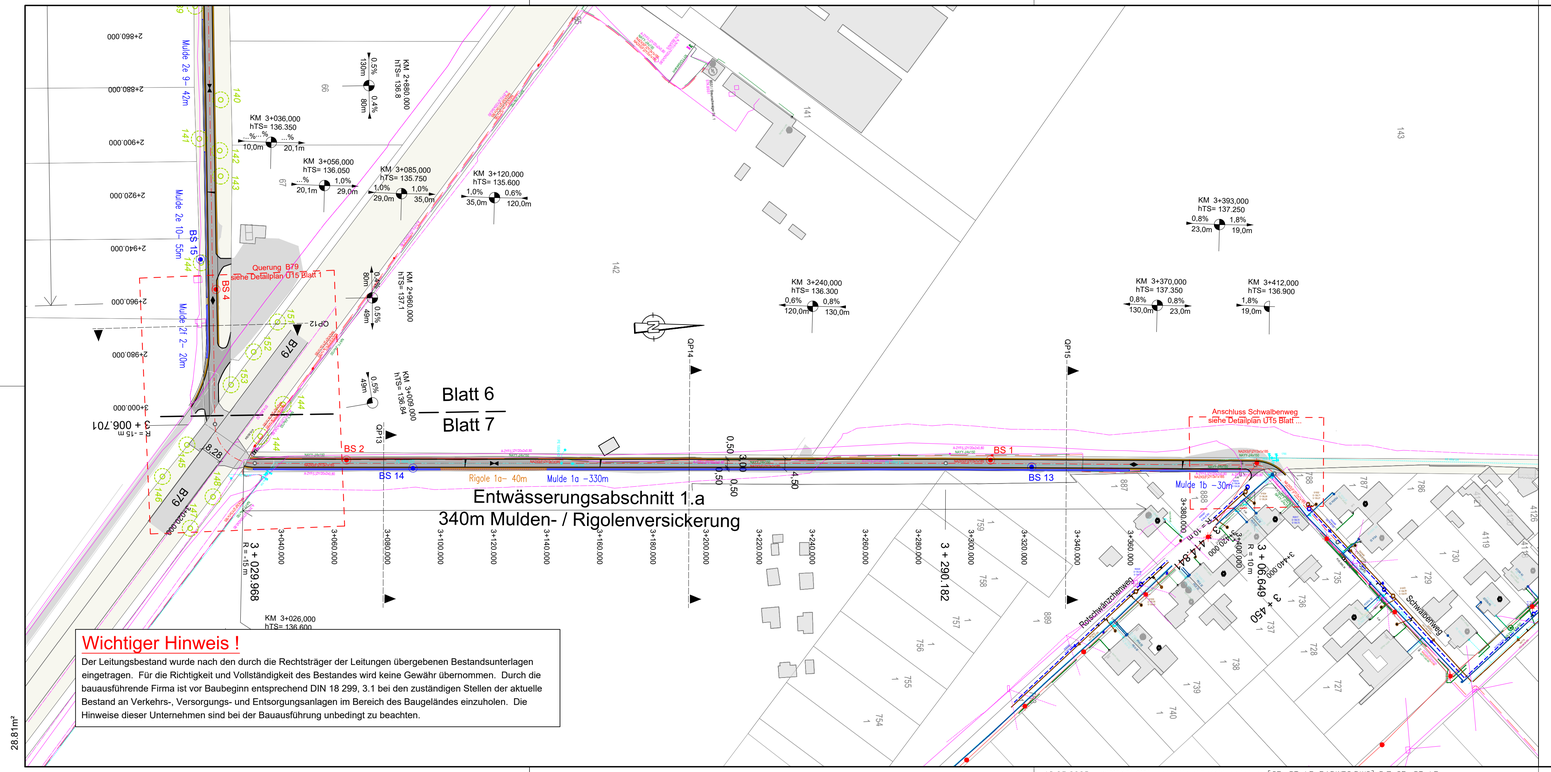

Wichtiger Hinweis !

Der Leitungsbestand wurde nach den durch die Rechtsträger der Leitungen übergebenen Bestandsunterlagen eingetragen. Für die Richtigkeit und Vollständigkeit des Bestandes wird keine Gewähr übernommen. Durch die bauausführende Firma ist vor Baubeginn entsprechend DIN 18 299, 3.1 bei den zuständigen Stellen der aktuelle Bestand an Verkehrs-, Versorgungs- und Entsorgungsanlagen im Bereich des Baugeländes einzuholen. Die Hinweise dieser Unternehmen sind bei der Bauausführung unbedingt zu beachten.

28.81m²

Zeichenerklärung

Verkehrsanlagen

- Bankett
- Rand der Befestigung
- Achse
- bituminöse Befestigung
- Rand der Befestigung
- Bankett
- Entwässerungsmulde
- Muldenversickerung
- Rigolenversickerung
- Querneigungsangabe
- H=15000m 1.500% 1531.000m 0.700% 725.500m — Neigungsbrechpunkt mit Angabe von Ausrundungshalbmesser und Längsneigung und Abstand zum nächsten Neigungsbrechpunkt
- Gradientenhochpunkt
- Gradiententiefpunkt
- öffentliches Grundstück
- vorhandener Weg
- Bestand Ackerkante
- Bestand Weg
- Flurstücksgrenzen aus ALK
- Kataster aus Grenzfeststellung am12.12.24
- Flurgrenze
- Bestand Bäume / Fällung
- Bestand Hecken
- Baugrundaufschluss
- Bohrpunkt

Leitungsbestand

- NS Daten Kabel
- MS Daten Kabel
- Trinkwasser
- Gasleitung
- Fernheizleitung
- Leitung Straßenbeleuchtung
- Kabeltrasse mit mindestens einem Rohr
- Kabeltrasse alle Kabel erdverlegt
- Kabeltrasse oberirdisch verlegt
- Niederschlagswasserkanal Bestand mit Angabe von Fließrichtung, Länge und Gefälle
- Schmutzwasserkanal Bestand mit Angabe von Fließrichtung, Länge und Gefälle

0+000.00 | 0+510 | 510+1020 | 1020+1530 | 1530+2040 | 2040+2550 | 2550+3001

Blatt 1 | Blatt 2 | Blatt 3 | Blatt 4 | Blatt 5 | Blatt 6 | Blatt 7

Lagebezug : UTM32	Höhenbezug : DHHN2016
Lagestatus : 489 EPSG:25832	Höhenstatus : 170 EPSG:7837

Nr.	Art der Änderung	Datum	Name

GENEHMIGUNGSPLANUNG

bearbeitet:

	Datum	Zeichen
bearbeitet		
gezeichnet		
Reg. Nr.:		
geprüft:	Geschäftsführer	Projektleiter

Auftraggeber :

Stadt Halberstadt
FB 3 Bauen, Ordnung, Abteilung 3.4 Tiefbau
Domplatz 49, 38820 Halberstadt

Unterlage: 5
Blatt Nr.: 7
Kenn-Nr.:

	Datum	Zeichen
nachgeprüft		

Bauvorhaben:

Ausbau Radwegeverbindung
Halberstadt - OT Schachdorf Ströbeck

Lageplan
Anschluss Schwalbenweg
Maßstab: 1:1000

Aufgestellt	Geprüft / Genehmigt
Wernigerode, den	Wernigerode, den
im Auftrage:	im Auftrage:

Gesehen
Wernigerode, den
im Auftrage:

18.03.2025 x:\2024\24-0034 - radweg hbs-ströbeck\ph genehmigung [GP-ST-LP RADWEG.DWG] 5.7 GP-ST-LP